

AZBEST

SZKODLIWOŚĆ AZBESTU

Najczęstszym źródłem występowania azbestu są płyty azbestowo – cementowe, czyli eternit, stosowany do pokrycia dachów i elewacji ścian szczytowych budynków. Im bardziej płyty azbestowe są zniszczone tym więcej włókien azbestowych uwalnia się do środowiska naturalnego i jednocześnie dostaje się do organizmu ludzkiego. Najbardziej niebezpieczne są włókna długie i cienkie, które przenikają do dolnych dróg oddechowych. Wbijają się one do płuca gdzie pozostają i w wyniku wieloletniego drażnienia komórek wywołują nowotwory. Objawy chorób wywołanych azbestem mogą wystąpić po 10 – 40 latach od kontaktu z surowcem.

Azbest to jeden z najbardziej niebezpiecznych czynników rakotwórczych. Jest przyczyną wielu śmiertelnych chorób, m.in.: pylica azbestowa, rak płuc i nowotworów międzybłoniaka opłucnej. Nałóg nikotynowy w połączeniu z azbestozą znacznie przyspiesza rozwój nowotworu.

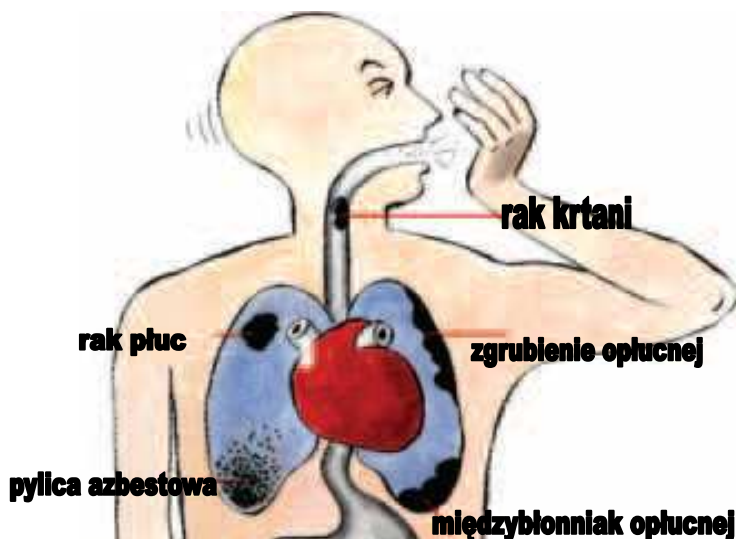

Azbest jest praktycznie niezniszczalny, zaś groźny dla zdrowia jest wtedy, gdy jego elementarne włókna znajdują się we wdychanym powietrzu. Azbest zabezpieczony w sposób uniemożliwiający uwalnianie się włókien do powietrza nie stanowi żadnego zagrożenia dla zdrowia.

OBOWIĄZKI WŁAŚCICIELI NIERUCHOMOŚCI NA KTÓRYCH ZNAJDUJE SIĘ AZBEST:

Rakotwórczy pył azbestowy oddziałuje nie tylko na Ciebie. Zagroza twojej rodzinie, sąsiadom i otoczeniu.

Zgodnie z obowiązującym prawem do obowiązków właścicieli należy:

- kontrola wyrobów zawierających azbest znajdujących się w obiektach;
sporządzenie i przedłożenie organowi nadzoru budowlanego oceny stanu i dokumentacji miejsca zawierającego azbest (Dz. U. z 2004 r. Nr 71, poz. 649) – ZAŁĄCZNIK NR 1 Jeden egzemplarz oceny należy przekazać do Powiatowego Inspektoratu Nadzoru Budowlanego w Bydgoszczy, w terminie 30 dni od jej sporządzenia, a drugi przechowywać wraz z dokumentacją miejsca zawierającego azbest.
- usuwanie wyrobów zawierających azbest zakwalifikowanych zgodnie z oceną do wymiany na skutek nadmiernego zużycia wyrobu lub jego uszkodzenia.
- sporządzenie inwentaryzacji zastosowanych wyrobów zawierających azbest poprzez sporządzenie spisu z natury (Dz. U. z 2011 r. Nr 8, poz. 31)– ZAŁĄCZNIK NR 2. Informację tą sporządza się w dwóch egzemplarzach:
 - jeden egzemplarz przedkłada się w formie pisemnej Wójtowi Gminy Sicienko;
 - drugi egzemplarz przechowuje się przez okres jednego roku, do czasu sporządzenia następnej informacji
- ostateczny termin usunięcia wyrobów zawierających azbest to 2032 rok.

ZASADY POSTĘPOWANIA Z AZBESTEM:

- Usuwanie wyrobów zawierających azbest powinno być wykonywane **wyłącznie przez wykonawców** posiadających odpowiednie zezwolenie, wyposażenie techniczne do przeprowadzenia takich prac oraz zatrudniających pracowników przeszkolonych do usuwania materiałów zawierających azbest. Lista takich firm jest dostępna na stronie internetowej Urzędu Gminy w Sicienku pod adresem www.bip.sicienko.pl (zakładka: gospodarka odpadami)
- Większe zagrożenie pyłami azbestu powoduje nieumiejętny demontaż wyrobów z azbestem niż właściwa eksploatacja tych wyrobów;
- Nie należy materiałów zawierających azbest wywozić, czy też porzucać w miejscach do tego nie przeznaczonych;
- Prace polegające na usunięciu, naprawie wyrobów zawierających azbest powinny być poprzedzone zgłoszeniem właściwemu organowi nadzoru budowlanego.

Ponadto informujemy, iż wzory arkuszy do oceny i inwentaryzacji azbestu można pobrać u Sołtysa, w tut. Urzędzie, pokój nr 3 lub ze strony internetowej www.bip.sicienko.pl.

Prosimy o rzetelne wypełnienie arkuszy!!! Pozwoli to sporządzić dokładną inwentaryzację azbestu na terenie Gminy Sicienko, co umożliwi właścicielom, zarządcom i użytkownikom nieruchomości ubieganie się o dofinansowanie na jego utylizację !!!