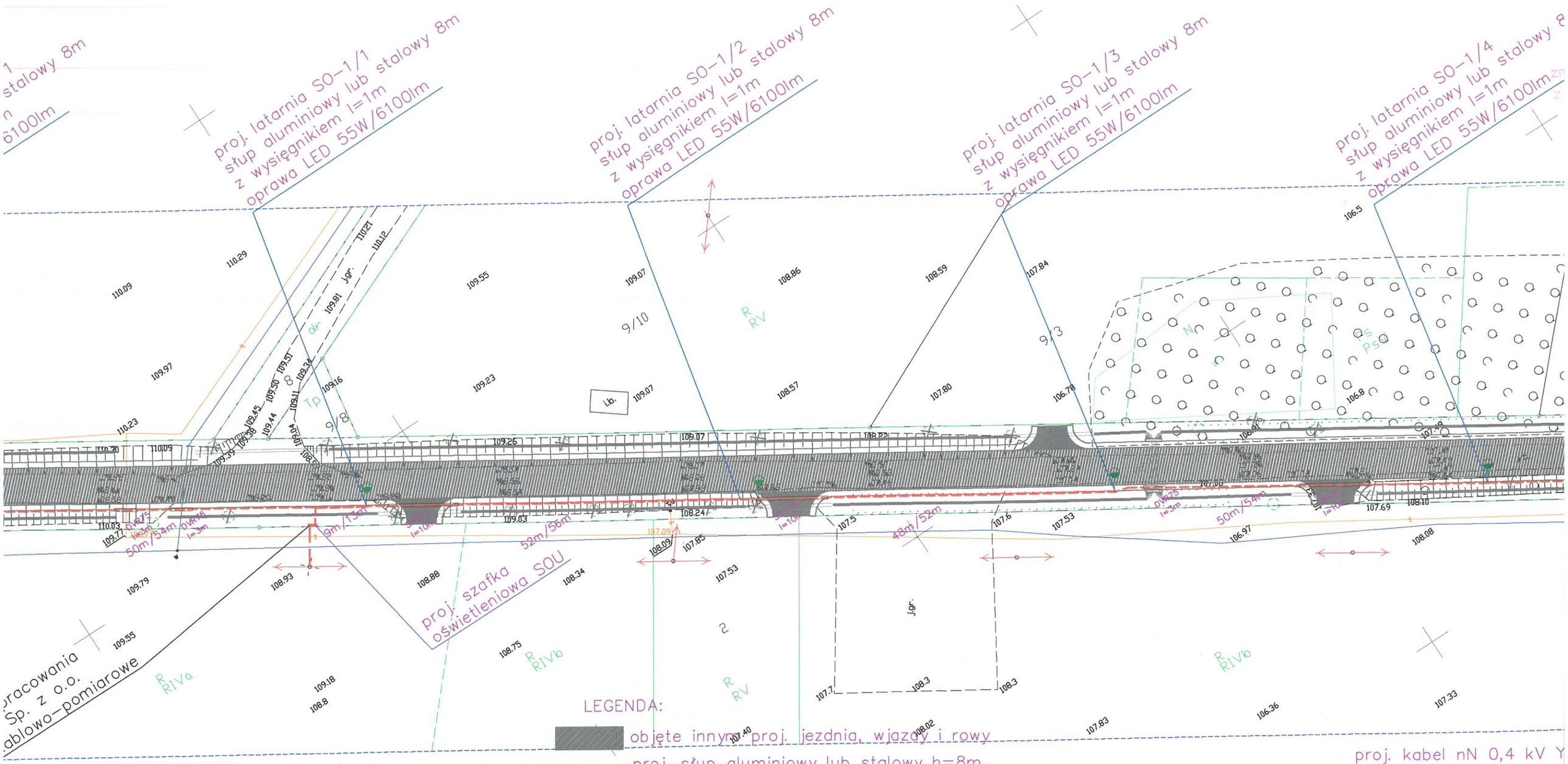

LEGENDA:

objęte innym proj. jezdnia, wjazdy i rowy

proj. słup aluminiowy lub stalowy h=8m, nr słupa podany na planie zagospodarowania terenu. Na każdym słupie zabudować wysięgnik aluminiowy lub stalowy 1,0m z oprawą LED 55W/6100lm

proj. kabel nN 0,4 kV YAKY 4x35 mm², długość trasy i kabla pomiędzy stanowiskami podane na rysunku – odpowiednio: trasa/długość kabla

proj. rura ochronna, typ i długość podana na rysunku (RPP75 lub RHDPk-S75)

proj. kabel nN 0,4 kV Y
o łącznej długości 750-

Oświadczam, że projekt budowlany „Budowa linii kablowej nN 0,4 kV wraz z latarniami drogowymi w msc. Marynin, gm. Sicienko" opracowano na cyfrowej kopii mapy sytuacyjno - wysokościowej, która jest zgodna z oryginałem przyjętym do zasobu Powiatowego Ośrodka Dokumentacji Geodezyjnej i Kartograficznej w Bydgoszczy, nr zgłoszenia:GN.6640.3037.2020- wykonanej przez "GRUNTMIAR" S.C.

Inwestor:	Gmina Sici ul. Mrotecka 9, 86-
Tytuł opracowania:	„Budowa linii kablowej nN 0,4 kV w msc. Marynin,
Tytuł rysunku:	PROJEKT ZAGO
Projektant: mgr inż. Piotr Majda	Uprawnienia: uprawnienia budow ograniczeń w specjaln sieci, instalacji i elektroenerget KUP/0
Sprawdzający: inż. Andrzej Polkowski	Uprawnienia: uprawnienia budowlan ograniczeń w specjalnośc sieci, instalacji i urz elektroenergetyczn WBPP-NB