

PROJEKT ZAGOSPODAROWANIA TERENU, 1:500

TEMAT: BUDOWA SIŁOWNI ZEWNĘTRZNEJ NA TERENIE ŚWIETLICY W OSÓWCU

INWESTOR: GMINA SICIENKO, UL. MROTECKA 9, 86-014 SICIENKO

ADRES: DZIAŁKA NR 51/1 OBRĘB OSÓWIEC, GMINA SICIENKO

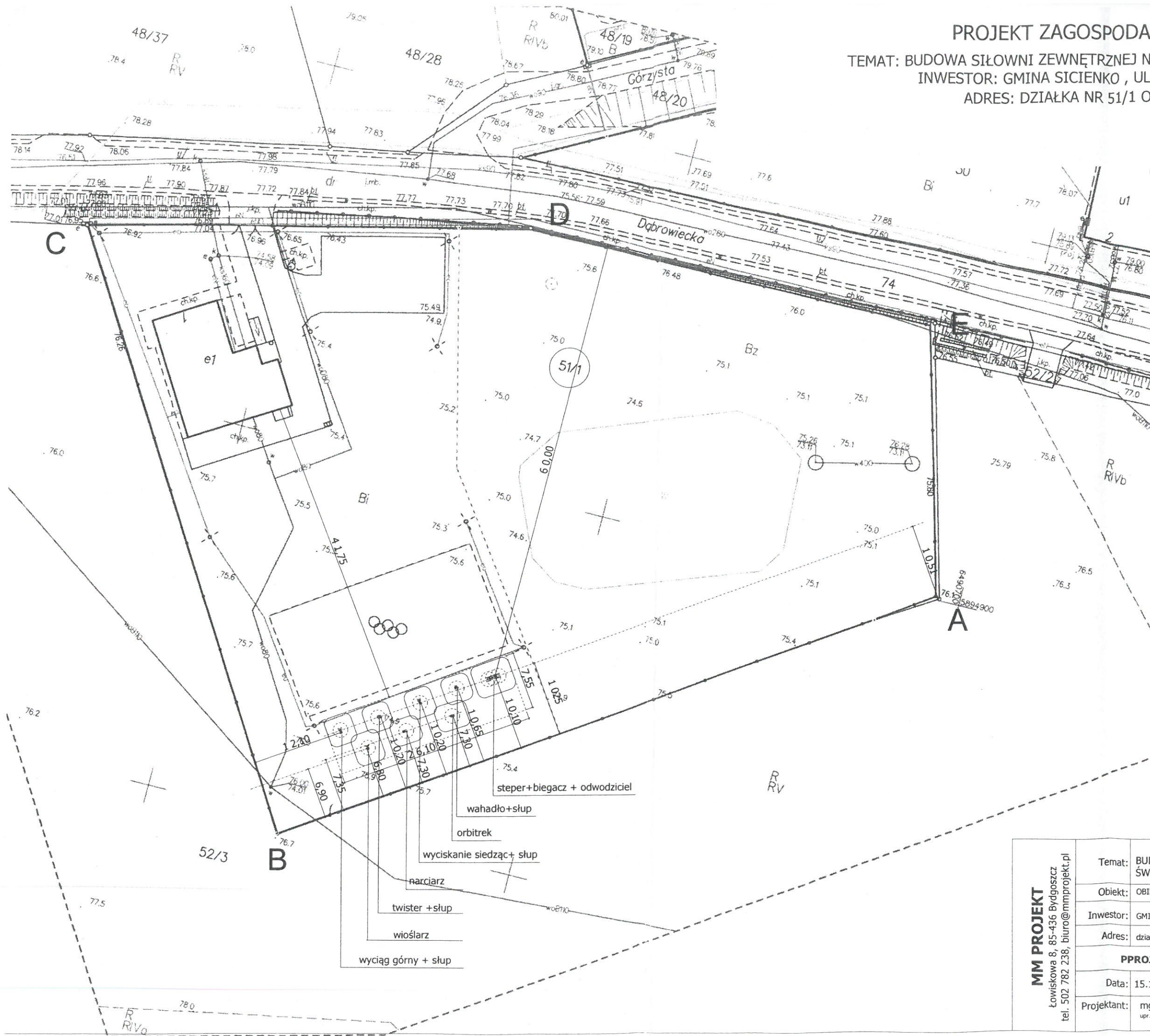

LEGENDA:

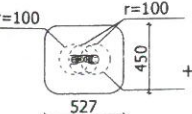
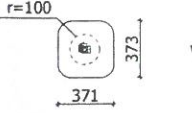
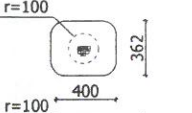
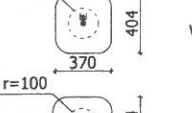
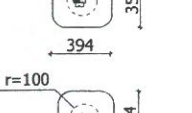
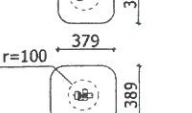
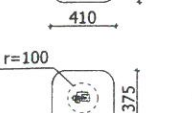
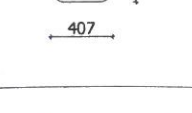
-  r=100, 450, 527, 450
steper + biegacz + odwodzieciel
-  r=100, 373, 371
wahadlo + slup
-  r=100, 382, 400
orbitrek
-  r=100, 404, 370
wyciskanie siedzac + slup
-  r=100, 354, 394
narciarz
-  r=100, 374, 379
twister + slup
-  r=100, 389, 410
wioslarz
-  r=100, 375, 407
wyciag gorny + slup

MM PROJEKT Łowiskowa 8, 85-436 Bydgoszcz tel. 502 782 238, biuro@mmprojekt.pl	Temat:	BUDOWA SIŁOWNI ZEWNĘTRZNEJ NA TERENIE ŚWIETLICY W OSÓWCU				
	Obiekt:	OBIEKT REKREACYJNY				
	Inwestor:	GMINA SICIENKO, UL. MROTECKA 9, 86-014 SICIENKO				
	Adres:	działka nr ewid. 51/1, obręb Osówiec, gmina Sicienko				
PROJEKT ZAGOSPODAROWANIA TERENU						
Data:	15.11.2019	Skala:	1:500	Nr rys.	1-U	
Projektant:	mgr inż. arch. Magdalena Matuszewska upr. bud. do proj. w spec. architektonicznej nr 9/KPOOK/2016					